

PROSPETTO NORD

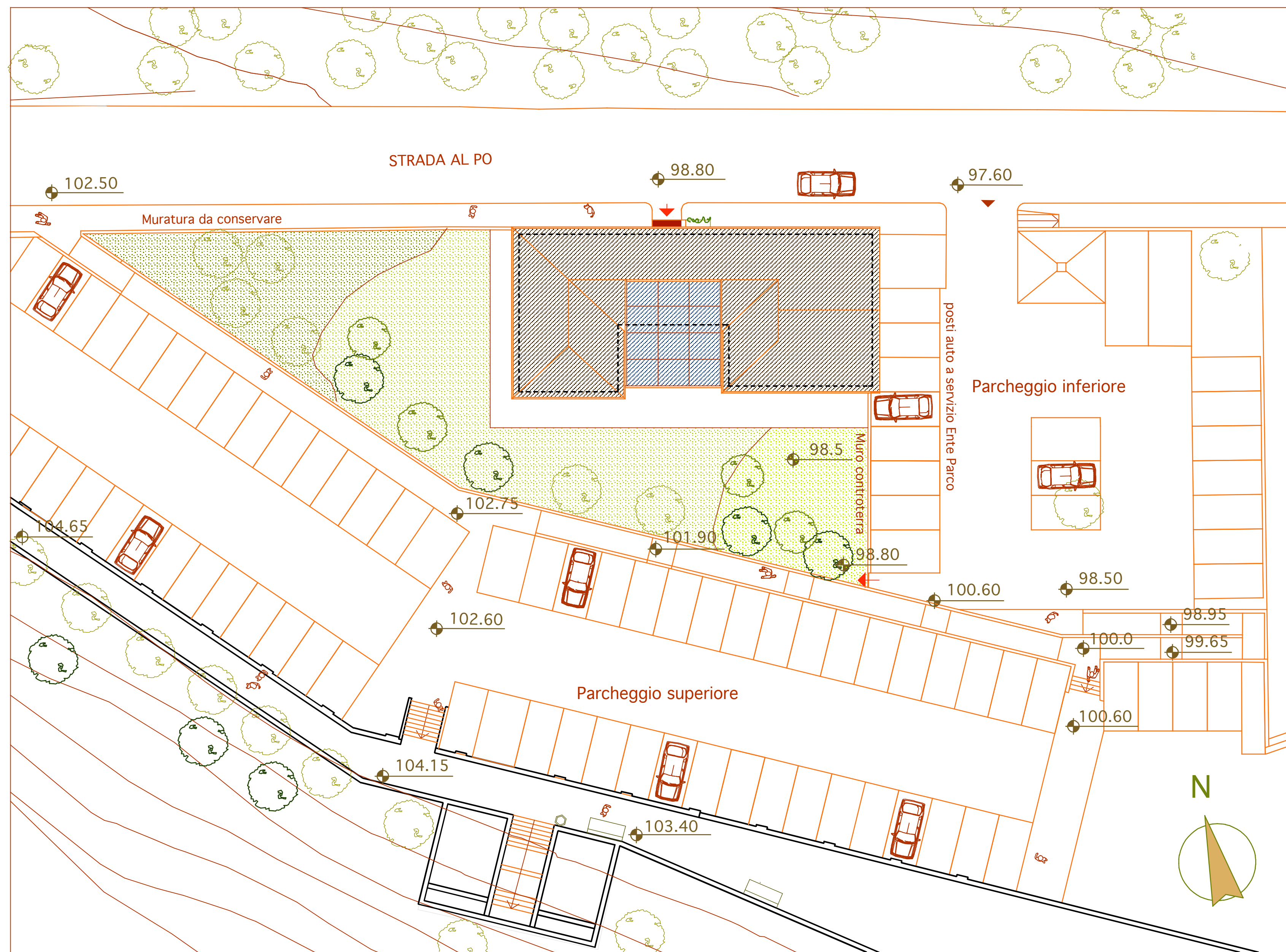

PLANIMETRIA GENERALE  
SCALA 1:200

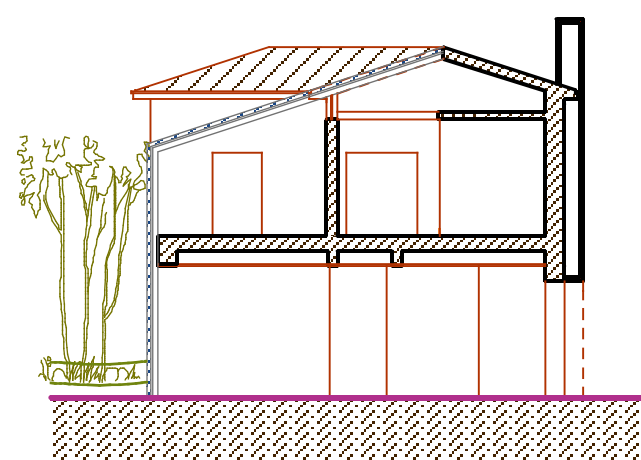

SEZIONE TRASVERSALE

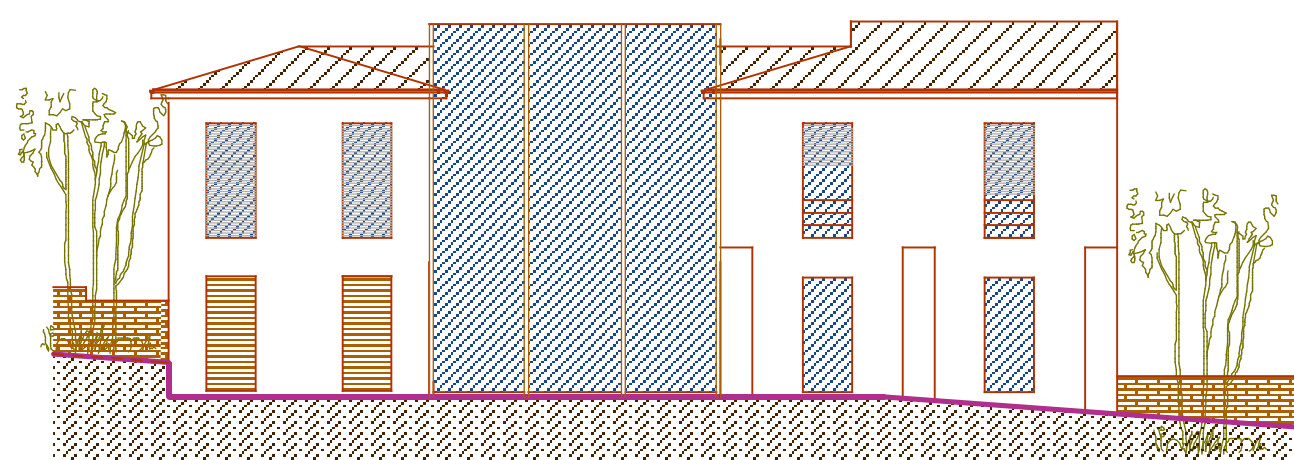

PROSPETTO SUD

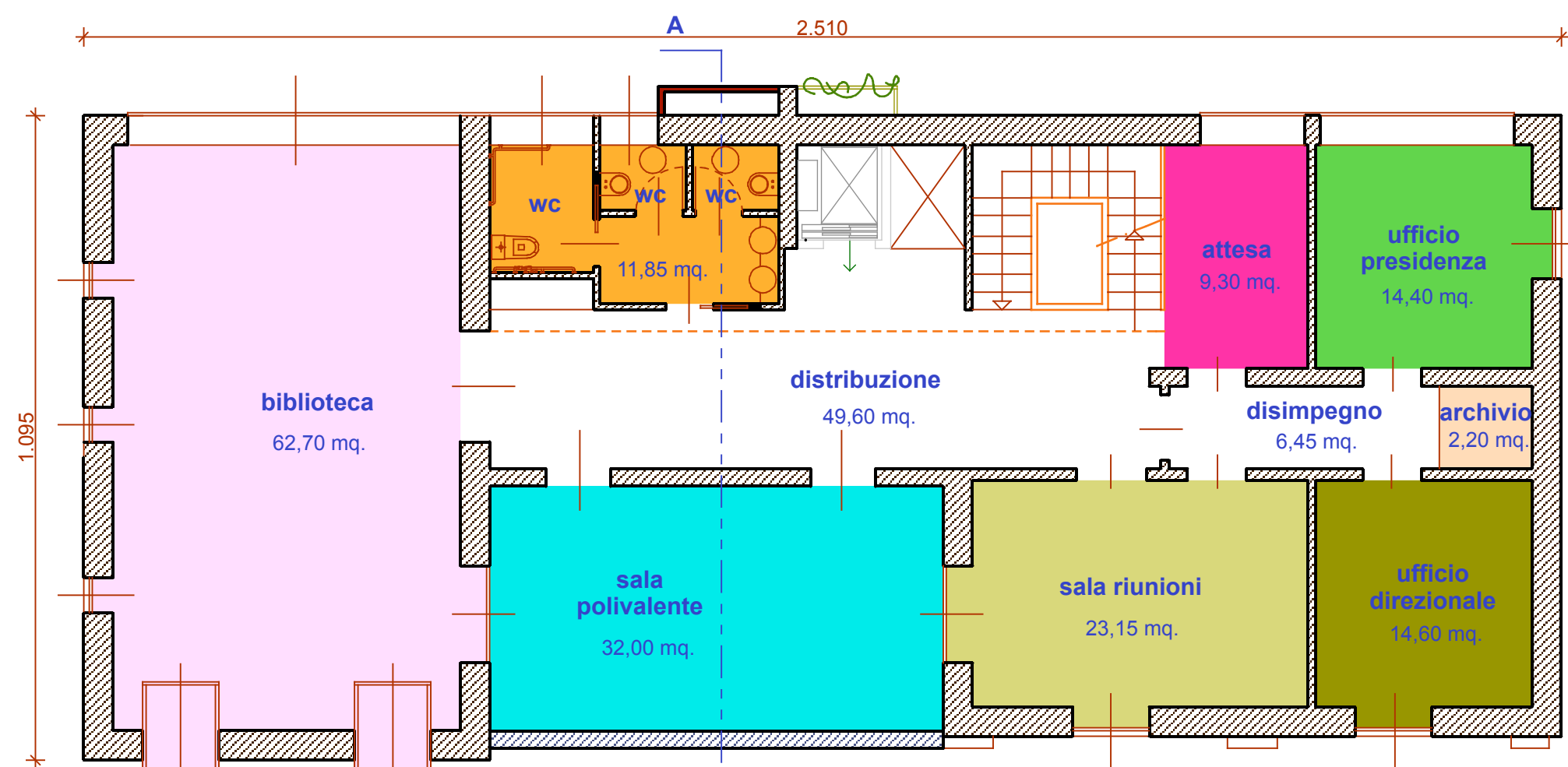

PIANO PRIMO

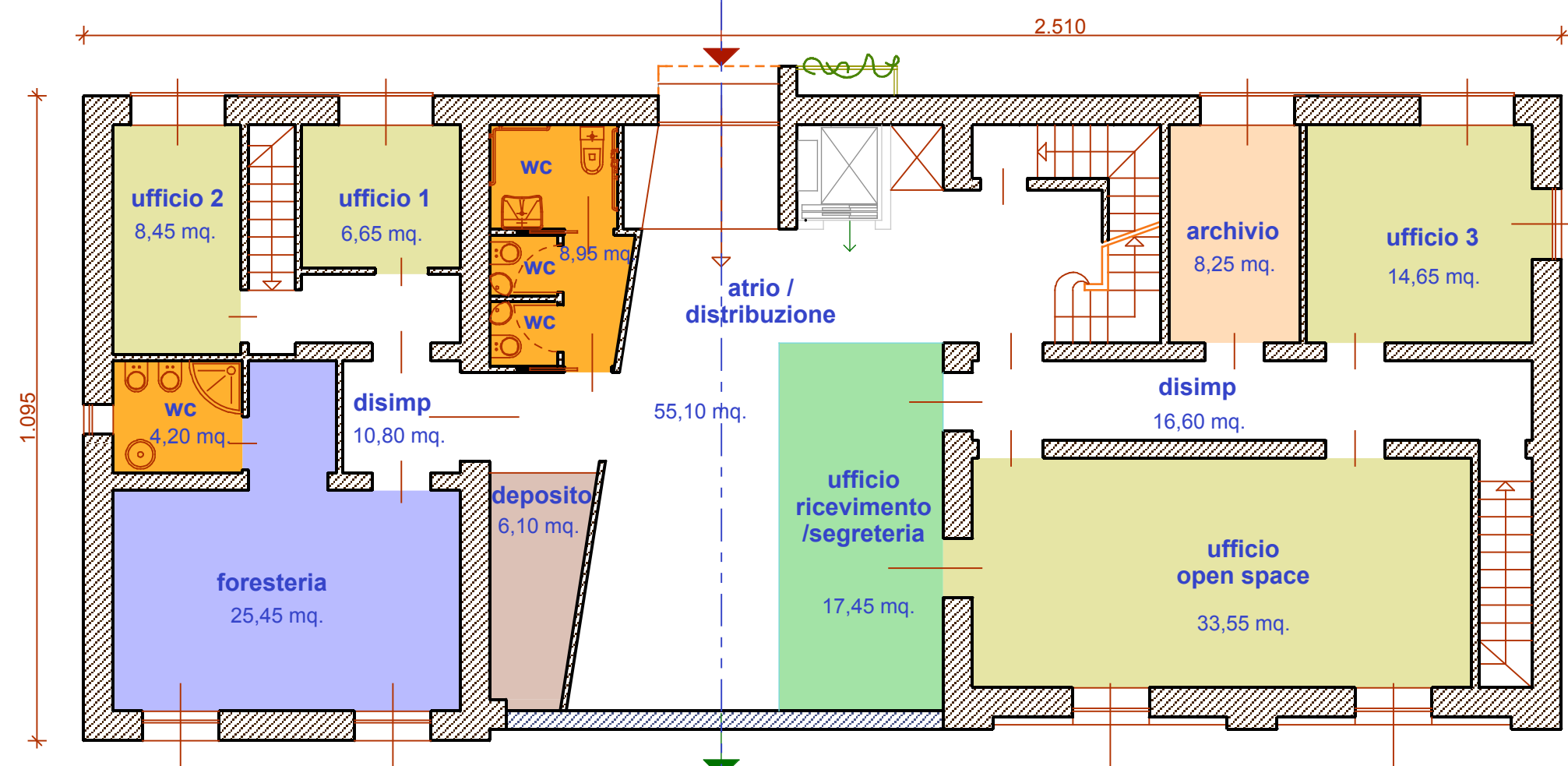

PIANO TERRA

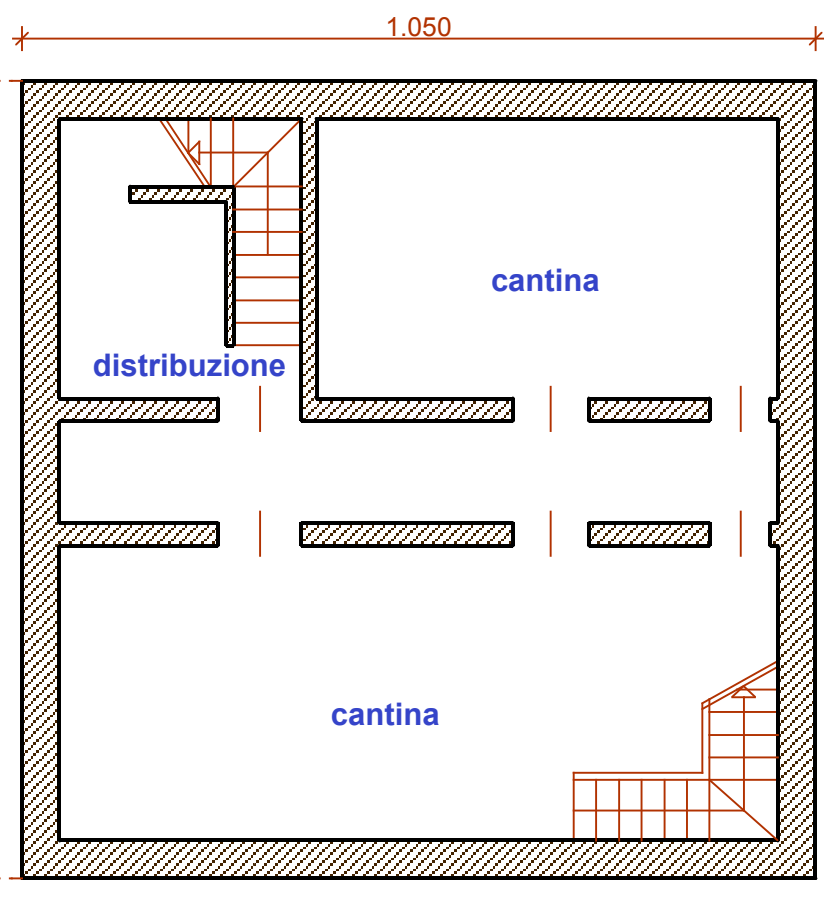
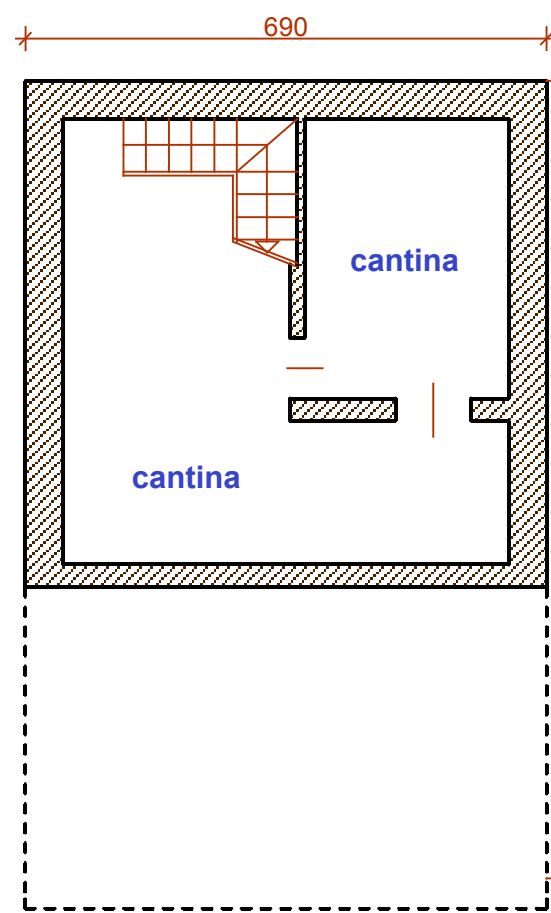

PIANO INTERRATO

SCHEMI PLANIMETRICI  
SCALA 1.100



Daniela Cavallero  
Liza Lombardo  
Toto Rinaldi  
Architetti Associati

via Ghilini 9, Alessandria  
tel. 0131.251750/441484  
fax 0131.441484  
e-mail a4arch@a4arch.it

COMUNE di VALENZA  
PROGRAMMA INTEGRATO PER LO SVILUPPO LOCALE  
BANDO REGIONALE. G.R. n. 50-14980  
STUDIO DI FATTIBILITA' B1.2 RECUPERO DELL'AREA DEI VALLONI A PARCO URBANO  
CON REALIZZAZIONE SEDE DEL PARCO FLUVIALE DEL PO E DELL'ORBA

COMMITTENZA:  
COMUNE DI VALENZA

SCALA  
1:200  
1:100

PROGETTO  
PLANIMETRIA GENERALE DEL LOTTO DI INTERVENTO  
SCHEMI PLANIMETRICI DELL'EDIFICIO

2